

SAKAIMINATO CCI NEWS

境港商工会議所 ニュース

発行所 境港商工会議所
〒684-8686 境港市上道町3002
Tel.(0859)44-1111 Fax.(0859)42-6577
E-Mail: cci@sakaiminato.com

鳥取県・境港の総合情報サイト
さかいみなとポータル
www.sakaiminato.com



同ターミナルの出店ブースでくつろぐ乗船客の皆さん

3隻の国際クルーズ客船 境港に同時寄港

地元受け入れ態勢の充実を図る

境港に5月20日、国際クルーズ客船が3隻同時に寄港。合計2878人が山陰各地や境港市内で観光を楽しみました。境港は、ますます国内外観光客の海の玄関口として脚光を浴びています。3隻寄港時の地元での受け入れの様子をレポートします。

境港みなとターミナル（竹内団地）には同日、ダイヤモンドプリンセスが寄港。昭和北岸壁（昭和町）にヘリテージ・アド

社のチャーターツアー。2538人の乗船客は、ほぼ日本人でした。同ターミナルの待合室には、境港市や周辺地域を案内するコーナーや多くの店舗が出店し、山陰の特徴ある商品を中心に販売。キッチンカーも駐車場に出店するなど、受け入れ態勢の充実した様子が見られました。また、皆生温泉や米子

城、大山にバスなどで送迎する実証実験も実施。シャトルバスでJR境港駅まで行き、水木しげるロードや米子方面に行く人も多数いました。

ヘリテージ・アドベンチャーとル・ソレアルの乗船客は、主に欧米人観光バスに乗り、とっとり花回廊や松江城、足立美術館などを見学しました。

クルーズ客船の境港寄港は5月末時点で18回。年内は、あと13回の寄港が予定されています。また、韓国・東海・境港間の定期貨客船「イー

7月21日開催 第79回 みなと祭 募金にご協力を

1946年に戦後の復興を祈願して始まったみなと祭は、ことしで79回目を迎えます。昨年は、4年ぶりに水木しげるロード周辺を主会場に開催しました。みなと祭実行

委員会は、今回をさらに盛り上げ、今後の飛躍につながる祭りにしようと準備を進めています。主な行事は、大漁祈願祭、海上パレード、お祭り広場（縁日やステージイベントなど）や、フィナーレを飾る花火大会（境水道で20分程度など）です。

同実行委員会は、境港市内や美保関町、八束町の公共施設や店舗など、約100カ所に「みなと祭募金箱」を設置。併せて、実行委員会事

7月20日 境港市民音楽祭 野外で夜のフェスティバル

みなと祭前夜祭企画実施本部は、みなと祭の前日となる7月20日にみなと祭前夜祭「境港市民音楽祭」夏フェス2024「」を行います。

参考にしたのは、昨年秋に境港シンフォニーガーデンで行われた境港市民音楽祭でした。今回は、野外フェスティバルとしてバンドを中心とした構成で展開します。

同企画実施本部事務局の高田麻加さんは「夜のイベントとして大いに盛り上げたいと思っています」と話しました。

詳しくは、同事務局（境港観光協会内・☎47-3880）まで。

私たちのまちのSea級グルメ③

海の幸を使ったご当地グルメのイベント「Sea級グルメ全国大会in境港(11/9・10)」は現在のところ、全国35の港が出演する予定です。北海道からは利尻、紋別、稚内、苫小牧、函館、室蘭の6港、東北からは来年の開催地に決まっている青森など6港、北陸は2港、中部は2港、近畿は1港、中国は13港、四国は2港、九州からは唐津、鹿児島、薩摩川内の3港が出演を予定しています。

昨年の沼津大会で優勝した「みなとオアシスもんべつ(北海道)」は、「オホーツク海で水揚げされるホタテを使用した『ホタテステーキ』は絶品です」と話しており、準優勝の「みなとオアシス浜田(浜田市)」は「同じ山陰エリアではあるが、浜田の魚も素晴らしいことを多くの人に知っていただきたい」としています。

昨年3位の「もぐらんぴあみなとオアシス(岩手県久慈市)」は、NHK連続テレビ小説「あまちゃん」のふるさと。特産の「うに」を使ったメニューで頂点を狙っています。



もんべつホタテステーキ

資料提供: Sea級グルメ全国大会in境港実行委員会

ニコちゃんのつばきダイアリー



新しい境港グルメに出会えるかも。おながか鳴ってきたよう。

詳しくは、市公式ホームページ(二)次元バーコード参照をご覧ください。

ANAからのお知らせ

2024年 東京便 米子鬼太郎空港 1日6往復運航中!

期間: 2024年10月26日まで

早めのご予約がおトク!

[ANA VALUE][ANA SUPER VALUE]が 355日前から予約可能に!

■米子⇒東京

便名	出発	到着
382	7時25分	8時45分
384	8時55分	10時15分
386	11時10分	12時35分
1088	14時45分	16時10分
388	17時40分	19時10分
390	20時20分	21時45分

■東京⇒米子

便名	出発	到着
381	7時00分	8時15分
383	9時10分	10時30分
1087	12時40分	14時00分
385	15時30分	16時50分
387	18時10分	19時30分
389	20時05分	21時25分

ANA Inspiration of JAPAN

ANA 検索

米子空港利用促進懇話会

詳しくは、ANA公式ホームページにてご確認ください。



見 ちよと 拝

中国ニュービ ジネス大賞 優秀賞に 鳥取県内で唯一の受賞 角屋食品

(株)角屋食品(竹内団地、角谷直樹社長)は、第32回中国地域ニュービジネス大賞の優秀賞を受賞。6月4日に広島市で表彰式が行われます。今回の「ちよと拝見」は、同社に登場していただきました。

中国ニュービジネス大賞は、経済産業省の主導で設立された中国ニュー



アラの高付加価値化を目指す同社の研究員

興を目的として、独自の市場性のあるニュービジネスを展開している企業を表彰してきました。今回は、大賞が1社、優秀賞を同社のほかに2社が受賞しています。鳥取県内の受賞は同社のみでした。

同社の受賞理由は、アジアというありふれた食品をマーケティングと研究開発で高付加価値化し、地域の産業振興に貢献していることにありました。

同社は、人気キャラクター「すみっぐららしTM」とのコラボ商品発売や高級ブランド「鱈王」の立ち上げなどを実施。

創業の頃 29

地域から必要とされる会社に

— あおい総合設計 —

境港商工会議所会員企業の創業時の様子を伝える「創業の頃」。今回は、(株)あおい総合設計(米子市皆生)の浦川英敏社長に伺いまし

当社は1978(昭和53)年創業で、ことし47年目を迎えます。創業時はスタッフ5人でスタートし、小さな仕事から始めていたようです。創業から5年経った頃に県や市からの指名を受けられるようになり、公共工事の設計業務も受注できるようになりました。私が入社したのは、1985(昭和60)年6月

です。創業から7年目の時です。その時は、既に大規模建築の設計をしていました。公共工事が約8割、民間工事が2割で、経営としては順調でした。



ボーリングを楽しむ同社の皆さん

スタッフの数も増えたこともあり、1992(平成4)年には、現在の米子市皆生6丁目に新社屋を建設し、第二創業としてスタートしました。業務としては比較的順調に推移していましたが、環境への意識が高まる中、1997(平成9)年に、CO₂削減を求める京都議定書が発出され、当然建築業界としても対処しなければいけません

そのような社会情勢の中、公共工事の削減も検討される時代となり、今後の建築業界として公共

20の機関が連携して支援

鳥取県は東部・中部・西部の圏域ごとに「とっとり企業支援ネットワーク」を構成。20の機関が連携して企業支援を行います。詳しくは、境港商工会議所相談課(☎44-1111)へ。

企業探訪 Part 70 水木ロードに新スポット 気軽に立ち寄れるこだわりカフェ

— 大正川カフェ —

(株)千年王国(松ヶ枝町、黒目友則社長)は、ことし3月15日に大正川カフェをオープンしました。今回の「企業探訪」は、同店を紹介し

ます。同店は、水木しげるロードで土産物店などを展開している「千年王国」が手掛けるカフェです。

境水道に注ぐ大正川沿いに店を構えており、フィンシャレー(米子市)や、かっぱ印の珈琲豆店(上道町)といった珈琲専門店自家焙煎された豆を厳選し、コーヒーなどを提供。

また、鳥取県産「星空舞」の米粉を使用したチュロスや週末限定のしゅおんながた(安来市)のプレミアムスイーツなど、食材にこだわったメニューをラインナップしています。

店内で作るサンドイッチ(ミックス/たまご)は、昨年惜しまれつつ閉店した神戸ベーカリーのレシピで懐かしい味を再現。

テラス席はペット同伴可となっており、ペットと一緒に休憩できる場所を提供しているほか、近年増えているロードバイクのお客さんのために、智頭杉で製作したサイクルスタンドを設置予定。店内奥には授乳室の設置も準備中で、ユニバーサルデザインにも力を入れます。

同店の黒目実由さんは「地元で作られるおいしいものを多くの皆さんに知ってほしい。また水木ロードは、全国や海外からお客様が来られるので、『人』と『食』を通じて地元の価値を伝え続けていきたい」と話しました。詳しくは、同店(☎44-0078)にお問い合わせください。



メニューを紹介する黒目実由さん



Instagram

新鮮な原料を新鮮なままに より安く、より美味しく魚介類の安定供給をお約束 境港センター冷蔵(株)

代表取締役 森脇良文

境港市昭和町12-4 TEL (0859)44-0451 FAX (0859)42-6228

新しい時代のニーズに即応する 機械工具と省力化機器専門商社

株式会社ヤマ産機

境港営業所 〒684-0033 鳥取県境港市上道町2173
TEL 0859-44-0388 FAX 0859-42-2746
本社 〒683-0804 鳥取県米子市米原9丁目2番36号
安来営業所 〒692-0014 島根県安来市飯島町387-1



YAMANE



男女共同参画 境港企業の取り組み シリーズ⑨

男性も女性も活躍できて働きやすい

— 共和水産 —

男女共同参画を推進する境港市内企業の取り組みを紹介する当シリーズ。今回は、共和水産(株)(栄町、橋津寛社長)に登場してもらいました。

同社の主な業務は、漁業と船舶修理業です。このうち、漁業の支援部門と船舶修理業の従業員は60人で、女性は18人。女性管理職の比率は32・7%で、部長、次長、課長、係長がいます。



一般事業主行動計画を打ち合わせ中の皆さん

同社は、以前から人事制度を整え、男性も女性も平等に昇格できる仕組み作りに取り組んできました。

また同社は、鳥取県男女共同参画推進企業の認定を受ける一方で、厚生労働省が提唱する一般事業主行動計画も策定し、ノー残業デーと有給取得を達成目標にしています。有給休暇の平均取得日数は、昨年度実績で1人当たり年間11・9日です。連続休暇も取れるよう部

学芸員が紹介 水木しげる記念館 パートI 企画展示室

水木しげる記念館が2024年4月にリニューアルオープンしました。今月号から、同館の学芸員2人による紹介コーナーを開始します。今回の執筆者は、渡部紗弥佳さんです。

当館がリニューアル前に比べて大きくパワーアップした点は、企画展示室の設置です。企画展示室では空調設備により、水木しげる先生の貴重な原画の展示が可能となりました。それに伴い、リニューアル後の記念館では水木先生の原画を展示する企画展を開催します。

現在、開催中の企画展は「鬼太郎の誕生—生ま

れかわる四つの物語—」です。鬼太郎の誕生を描いた作品群を原画やパネルなどで展示しています。

鬼太郎誕生の物語が掲載誌や媒体を変えて何度も繰り返し描かれているのをご存じでしょうか？

同じ「鬼太郎の誕生」の物語でも、微妙に異なる部分があります。ぜひ



企画展のキービジュアル ©水木プロ

小谷和子・人事総務担当部長は「出産や育児、また介護などは、周囲の協力なくして仕事と家庭の両立は難しいと思います。ワークライフバランスを整え、誰もが長く勤められるよう、お互いが

門ごとにスケジュール調整を行っています。さらに、3年前から毎週1回、ノー残業デーを実施。なるべく定時に帰るよう促し、当日朝には、全社員に二斉メールを送信するなどの働きかけの結果、その達成率は、91・7%となっています。育児・介護休業に関しても整備し、仕事と家庭の両立に向け、推進しています。

思いやり、制度の活用が気兼ねなくできるような、より良い職場環境作りを取り組んで参ります」と話しました。

詳しくは、同社(☎44-7171)にお問い合わせください。

海外展開のススメ

海外事情編

韓国の日本酒市場

国際センターとっぴん

米子鬼太郎空港からひとつ飛び。山陰で一番身近な外国は「韓国」です。今回の「海外展開のススメ」は、とっとり国際ビジネスセンターの許福美(もとよし)コーディネーター(韓国担当)に、韓国の日本酒市場について伺いました。

「日本酒が韓国の若者に人気ですね。」

「近年の健康意識の高まりから、アルコール度数の低い飲料が好まれる傾向があります。日本酒は韓国焼酎などに比べ、低アルコールで、その点でぴったり」

また、日本酒の豊富なバリエーションから味の選択を楽しみ、更に日本の文化や伝統に触れる、その一環として日本酒が親しまれています」

「この傾向は、これからも続くのですか。」

「韓国のアルコール販

売関係者は「最近、ワイン、ウイスキーに続いて日本酒の販売が拡大していて、この人気は当分続くだろう」と話しています。『今後、伝統的な銘柄から新しいスタイルのものまで、日本酒の美味しさをアピールしたい』と日本酒の取り扱いに積極的です」

「とっとり国際ビジネスセンターの今後の取り組みは。」

「当センターでも、鳥



韓国の居酒屋で行われた鳥取県の日本酒販売会。写真はコラージュ

取の日本酒を韓国市場に積極的に売り込んでいます。7月には、韓国で最大の酒類展示販売会でも紹介する予定です。これ

により、県産日本酒の魅力が広まることを期待しています」

インタビューを終えて

先日、ある韓国企業の社長がソウルの日本料理店で、なんとなく日本酒のボトルを手に取り、ラベルを見てみると、なんとそれは鳥取県の酒。「千代むすび酒造のお酒だ!」と声を上げたそうです。鳥取通の社長は、この偶然の出会いをまさに運命だと感じたとのこと。こうした出会いが、また一つの縁を紡ぎ出すきっかけとなるかもしれません。

企業や団体を訪問 出前健康講座

— 境港市 —

境港市は、30歳代から60歳代までを中心とした「働き盛り世代」の健康づくりを応援。皆さんの職場などに市の職員(保健師、管理栄養士)が訪問し、出前健康講座を行います。

同講座のあらましは、次の通りです。

日程 7月1日(月)以降

時間 1回につき30分

1時間程度
対象 概ね30歳〜60歳代の人
人数 1回につき、概ね50人まで

講座内容 ▽メタボ予防について▽生活習慣病予防や予防のための食生活など(申込時に希望の内容を伝えてください)

派遣職員 市保健師、管理栄養士

講座を行う会場 各自で用意してください

予約方法 6月14日(金)以降に市健康づくり推進課(☎47-1041、電子メール=kenko@city.sakaiminato.lg.jp)に連絡

詳しくは、市健康づくり推進課まで。

一般貨物自動車運送事業 山進運輸株式会社

代表取締役社長 山口尚文

〒684-0046 鳥取県境港市竹内団地158番地
代表 TEL 0859-45-2031 FAX 0859-45-4565
第1営業部 TEL 0859-45-2031 FAX 0859-45-4565
第2営業部 TEL 0859-21-3210 FAX 0859-21-3211
E-mail:n-yamaguchi@yamashin.sanin.jp

鳥取缶詰株式会社

代表取締役 廣瀬信彦

株式会社 大昇食品

代表取締役 廣瀬康彦



夕ローズアップ

近くで受診できる安心感

脳神経外科 近藤医師が着任

済生会 境港市 病院 総合 済生会

済生会境港総合病院 米川町、佐々木祐一郎院長の脳神経外科に、ことし4月から近藤慎二医師が常勤医として着任しました。同病院にとって脳神経外科の常勤医着任は17年ぶり。今回のクローズアップは、近藤医師に登場していただきました。

「ずっと、済生会病院 院に着任した時のあいさつを気にかけていました」。近藤医師が同病



脳疾患の画像を解説する近藤慎二医師

境港妖怪検定 合格者の声

妖怪文化に爪痕を残したい

上級合格者 **あぶみ さわ 鎧沢アキラさん**

昨年10月15日に開催した境港妖怪検定で上級に合格した人の寄稿を掲載するこのコーナー。今回の執筆者は、埼玉県志木市在住の鎧沢アキラさんです。

「妖怪」は、自分の人生において結構な領域を占めてきたものです。物心ついて初めて触れたのは、やはり水木しげる先生の描いた妖怪たちであったと思います。その後、アニメの鬼太郎のみならず様々な漫画やゲームなどに登場する妖怪たちに心躍らせ、というあたりまでは多くの人と共通するところではないでしょうか。

ただ、高校時代に柳田國男や小松和彦の著作との出会いを経た私は、とうとう大学の卒業を地元妖怪伝承をテーマに書いてしまっていました。しかし、その後も妖怪研究にひたすら情熱を注ぐ、というような生き方に行かなかったのが私の限界でしょう。時折、妖怪関連の書物などに触れたり、軽く妖怪を題材に

描いたりしていた程度の「妖怪人生」でした。そんな私の転機になったのが、数年前に腸炎で一週間ほど寝込んだ経験です。特に重病ではなかったものの、「人間いつかは死ぬ。生きていくうちにやりたいことをどんどんやらねば」という欲が出てきて、その勢いで妖怪検定受験なりました。

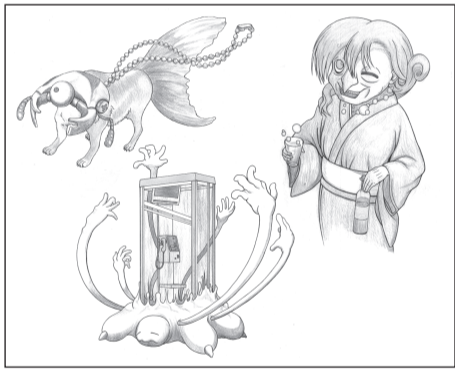

鎧沢さんが描いたオリジナルの妖怪たち。昨年、真光書店(調布市)で行われた妖怪の絵を描くコーナーでも一体描いている

専門家を派遣します
境港商議所
境港商工会議所は境港市内の事業所に、経営課題解決のために無料で専門家を派遣しています。詳しくは、境港商工会議所相談課(☎44-1111)へ。

これまで境港市内には、同病院を含めて脳神経外科の常勤医が不在だったため、境港市内で頭部に外傷を負った患者は鳥大病院や山陰労災病院に搬送せざるを得ませんでした。

境港商工会議所は、市内事業者に向けて、各種の個別相談会を開催しています(秘密厳守、相談料無料)。会場は、いずれも境港商工会議所経営支援室(上道町)です。

各相談会のあらましは、次を通り。
境港商工会議所と鳥取

知財無料相談会
境港商工会議所は、INPIIT鳥取県知財総合発合格。更に調布・境港の観光も良い思い出となり、自分の選択とやる気そして成果に我ながら「よくやった!」と褒めたいくらいです。

事業承継個別相談会
境港商工会議所、境港市、鳥取県事業承継・引継ぎ支援センターは、事業承継全般に関する相談会を毎月第3木曜日に開催します(開催日前日までの予約が必要)。

同病院はまた、複数の医療機関が情報共有できるシステムに参加。患者の疾患に関する画像やデータを匿名で、同システム

境港 各種個別相談会 6月のスケジュール
境港商工会議所は、毎月第2火曜日に経営相談会を開催(開催日の2日前までの予約が必要)。

境港商工会議所は、毎月第2火曜日に経営相談会を開催(開催日の2日前までの予約が必要)。

境港商議所相談会 6月のスケジュール

相談会の名称	日時
よろず支援拠点経営相談会	6月11日(火) 午後1時~4時
知財無料相談会	6月12日(水) 午後1時~4時
事業承継個別相談会	6月20日(木) 午後1時~4時

近藤慎二(こんどう・しんじ)医師プロフィール
1986(昭和61)年鳥取大学医学部卒業。鳥大病院、山陰労災病院を経て、ことし4月から同病院に勤務。63歳。

シルバー人材センター 会員募集中

60歳以上の健康で働く意欲のある皆様
あなたの知識・経験・技能をシルバーで活かしませんか!

(公社) 境港市シルバー人材センター

☎ 47-4540 fax 47-4541

公益社団法人鳥取県シルバー人材センター連合会
〒683-0812 鳥取県米子市角盤町1丁目7番地
URL <https://www.torisilver-ren.com>
TEL0859-37-2531 FAX 0859-37-2537

仕事募集中
臨時的、短期的
軽易な仕事を
請負います。
まずは電話を!

厚生労働省鳥取労働局委託
『高齢者活躍人材確保育成事業』



11回目を迎える夏の風物詩 天然本マグロを堪能しよう

6月16日 境港まぐる感謝祭

境港天然本マグロPR推進協議会は、「境港まぐる感謝祭」を6月16日に境漁港(境港水産物地方卸売市場2号上屋周辺)で開催します。

同祭りは、境港を代表する海の恵み「天然本マグロ」に感謝し、その美味しさを多くの人に知ってもらい、消費拡大を目的に開催するもので、今年も、天然本マグロの特価販売、各種マグロ

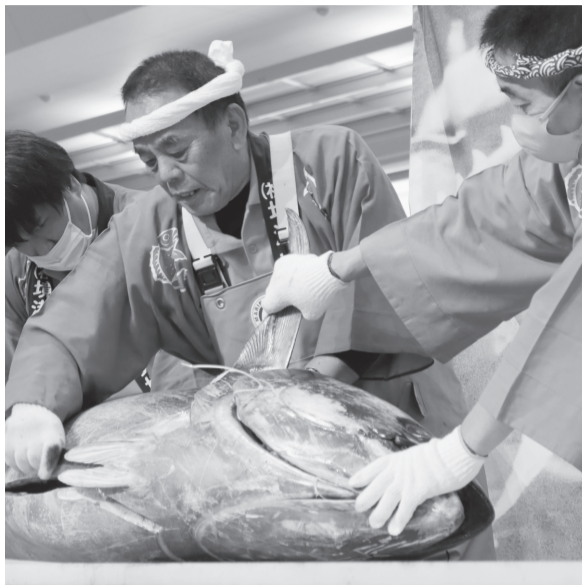

裁切人による迫力満点のマグロ解体ショー

料理販売のほか、キッチンカーなどのグルメコーナーも多数出店します。ステージイベントでは、マグロ解体ショー、マグロ体重当てクイズなどを実施。まさに、マグロづくしのお祭りです。

同感謝祭のあらましは、次のとおり。
日時 6月16日(日) 午前9時30分～午後0時30分
場所 鳥取県境港水産物地方卸売市場2号上屋周辺(境港市昭和町)

詳しくは、同協議会事務局(境港水産振興協会)

内・☎44-6668(ま)

で。

企業・労働者の相談窓口

西部地域産業保健センターは、企業と労働者の健康や長時間労働について個別相談を行っています。

6月の相談日

6月6日(木)	午後	産業医
6月12日(水)	午前	精神科医
6月13日(木)	午後	産業医
6月17日(月)	午後	産業医
6月20日(木)	午後	産業医
6月26日(水)	午前	精神科医
6月27日(木)	午後	産業医

○午前の部=9時30分～11時30分、午後の部=1時30分～3時30分
○米子市久米町の西部医師会館会議室で個別に相談に応じます。(無料)
○問い合わせは、西部地域産業保健センターまで。☎22-3570

発見

境港発商品

いただき

こめや産業

境港で生産された商品を地元どこで購入できるかを探すこのコーナー。今回紹介するのは、(有)こめや産業(外江町、浜田貞年社長)の製造する商品です。

同社の主力商品は、「いただき」です。境港市や米子市に古くから伝わる伝統料理で、油揚げの中にくるち米、生野菜、しょうゆ、出汁を入れ、炊き上げます。近隣での取り扱い、また、冷凍商品として

の販売もあります。取り扱っているのは、PLAN T5境港店、大漁市場なかうら(竹内団地)、(有)いろは精肉本店(末広町)、JU米子高島屋(米子角盤町)、業務スーパー(淀江店(米子市淀江町)、同目久美店(同市目久美町)などです。

丸合境港ターミナル店(浜ノ町)、ザ・ビッグ境港店(清水町)、PLAN T5境港店(竹内団地)、(有)岡田商店境港本店(新屋町)など。買ってすぐ、に食べられる状態で販売しています。

薬物乱用のない社会実現へ

地域全体で話し合いを

境港警察署

覚醒剤や大麻を始めとする違法薬物の使用で、精神や身体に様々な障害が生じて、死に至ることもあります。違法薬物の使用は、薬物を使用した本人だけではなく、家族

や友人などの周囲の人、更には社会全体に害悪を及ぼす重大な犯罪です。また、違法な薬物のうち、大麻事犯における検挙人員は高い水準にあり、2023(令和5)年に

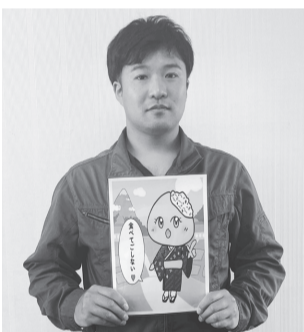

ののこちゃんと小松原真吾主任

土料理のいただきをより多くの人に知ってもらおうと、制作したものと、制作したものと、キャラクター名は、いただきの別名であるののこめしからとったもので、名前ができてからキャラクターを作りました」と、同社担当者の小松原真吾主任は話しました。

同社は、新商品「ののこめし」のキャラクターを作りたいたと考えています。そこで、新キャラクターのネーミングを募

集めます。名前が決まったら小松原主任がキャラクターを制作する予定です。応募の詳細は、当紙8ページの「クイズで遊ぼう特別編」をご覧ください。詳しくは、同社☎42-6620まで。

は過去最多となるなど、特に若年層を中心とした大麻の乱用拡大が問題になっています。大麻の有害性は、特に成長期にある若者の脳に対する影響が大きいことが判明していますが、近年、SNSやインターネットが普及する中、大麻の危険性や有害性を否定するような誤った情報がネット上に広がっており、大麻に対する警戒心の低下が懸念されています。そのほかにも、大麻を始めとした違法薬物の売買にSNSを用いるケースも増え、違法薬物の売買で得た収益は、犯罪組織や暴力団の資金源にもなっています。

警察は、薬物乱用のない社会を目指して取り締まりを推進しています。地域全体で話し合い、私たちの周りから薬物乱用防止の輪を広げましょう。詳しくは、境港警察署☎44-0110にお問い合わせください。



がんにならずに、人生を歩むために。



●お引受けには所定の条件があります。本商品をご検討の際には「重要事項説明書(契約概要・注意喚起情報・その他重要なお知らせ)」「ご契約のしおり・約款」を必ずご覧ください。

AXA-A1-1903-0522/9F7

アクサ生命

経営者ご自身と会社を守るがん保険

アクサの治療保険のマイセラピー

ガン治療保険(無解約払いもどし金型)

アクサ生命は、商工会議所と協力し、会員事業所の各種ニーズ(弔慰金・見舞金制度、退職金制度、リスク対策や事業承継など)を共済制度/福祉制度でサポートしています。

アクサ生命保険株式会社
山陰支社 米子営業所
〒683-0823 鳥取県米子市加茂町2丁目204 米子商工会議所会館5階
TEL 0859-33-9101



境港商工会議所女性会
〒684-8686 境港市上道町3002
(境港商工会議所内)
TEL 44-1111・FAX 42-6577

「話そう私たちの輝き方」テーマに
公開座談会を実施
2024年度通常総会



公開座談会で意見を交わした皆さん

春の花に植え替え
水木ロード寄贈のプランター

境港商工会議所女性会
は5月16日、水木しげる
ロードに寄贈したプラン
ターの春の植え替えを行
いました。
当日は生憎の雨の中、
1時間遅れでスタート。
始めに、会員皆で水木ロ
ード沿いのプランターを
回収してじげの物産館広
場(松ヶ枝町)に集めて作
業を開始しました。
昨秋植えたパンジーを
抜き取り、土をほぐし、
新しい土を補充し整えて
から、色鮮やかな4色の
マリーゴールドを手際よ

岐にわたって有意義なお
話を伺うことができ、感
嘆するとともに、こちら
も頑張ろうという気持ち
になりました。
(総務委員会H)

座談会終了後は、各会
員の近況や座談会への感
想などを話しながらの楽
しい昼食会を行いました。

しました。
水木ロードに
来た観光客と地
元の皆さんが鮮
やかに咲いたマ
リーゴールドの
花を観て、笑顔
になってもらえ
たらと願ってい
ます。会員の皆
さん、天候の悪
い中、本当にお疲れ様で
した。
最後に、温かい甘酒を



植え替え作業中の女性会メンバー

いただき、身も心もホッ
とした気持ちになりました。
(会報委員会S)

女性の挑戦を後押し
女性起業家表彰を創設
第1回は若原紀子さん

境港商工会議所女性会
は、女性の挑戦を後押し
しています。女性が生き
生きと働き、活躍するこ
とに大きな期待が集まる
中、女性起業家が担う社
会的役割が極めて重要な
ものになってきています。
当女性会は、起業し、
自らの活躍の場と地域の
雇用を創出し、日々、経
営革新・創意工夫に果敢
に取り組み、ビジネス展
開している創業から10年



表彰状を手にする若原紀子さん(左)と岡空会長

よろしくお願ひします
新入会員 一言ごあいさつ

このたび、境港商工会議所女性会に新入会員が入
会しましたので、ここに紹介します。

足立真里 (あだち・まり)
EGA International
Holdings(株)
(境港市中町)



当社は、先代が195

8(昭和33)年にお好焼
き屋みそらと、貸本屋ひ
ばり文庫を創業しました。
2006(平成18)年、店
舗移転を機に法人化し、
飲食業を主体とした事業
をしています。
時代の流れと共に、変
わるもの、繋ぐもの、守
りたいものを大切にしま
がら、公私ともに新しい
ことへの挑戦もしてい

加藤聡子 (かとう・さとこ)
行政書士 加藤聡子事務所
(境港市中町)



このたび、岡空京子会
長からお声掛けいただき、

たいと思っています。
このたび、境港商工会
議所女性会に入会させて
いただくことになりました。
魅力あふれる素晴ら
しい先輩の皆さんのもと、
い申し上げます。

境港商工会議所女性会に
入会することになりました。
専門は外国人雇用にお
ける在留資格申請関係で
す。そのほか、身近な相
談にも応じています。微
力ながら、境港商工会議
所女性会のお役に立てる
よう努めてまいります。
どうぞ、よろしくお願ひ
申し上げます。

境港商工会議所女性会 2024年度の行事予定

期 日	事業・会議等	場 所
4月8日(月)	正副会長会議	境港商工会議所
12日(金)	通常総会	境港商工会議所
5月16日(木)	プランター植え替え(春)	水木しげるロード
29日(水)	役員会	境港商工会議所
6月1日(土)	会報「Ms.通信」発行	
13日(木)	県商女性連 総会・会員交流会(米子)	皆生グランドホテル天水
16日(日)	境港まぐる感謝祭	境港水産物地方卸売市場
7月11日(木)	中商女性連 総会・松江大会(～12日)	ホテル一畑
9月1日(日)	会報「Ms.通信」発行	
	視察見学会・会員親睦レクリエーション	未定
11月3日(日)	チャリティーゴルフ大会	グリーンパーク大山ゴルフ倶楽部
7日(木)	全商女性連 滋賀全国大会(～9日)	大津市
	プランター植え替え(秋)	水木しげるロード
12月	フラワーアレンジメント講習会	境港商工会議所
	バザー(境港市人権ふれあいフェスティバル)	みなとテラス
1月	新年互礼会	未定

土地・建物売りたい方大募集!!
〔アパート〕〔貸家〕〔売地〕〔売家〕のことなら



土地・建物のエキスパート

〒684-0032 鳥取県境港市元町25
TEL0859-42-4420

NAKANISHI

建築金物・製作金物

有限会社 **中西一郎商店**

代表取締役 中西 健一郎

営業所/境港市上道町3152(市役所通り)
TEL44-1122(代) FAX44-1125
<http://nakanishiichiro.co.jp/>



身近な法律豆知識

身近な法律豆知識

負の相続財産への対処法

ある新聞記事によると、2022年に全国の家庭裁判所に受理された相続放棄は、過去最多26万件に上るとのことでした。

これは、相続する空き家になった実家や古い建物などが、将来多額の取壊し費用がかかるいわゆる負の遺産になるということで、相続放棄が多くなってきたのだと思われます。

このように、相続財産には不動産や有価証券、預貯金といった資産のほか、借金や保証債務、未払いの税金など、負の財産もあります。

死亡した人(被相続人)に負の財産が多くある場合は、相続するのか相続放棄するのかをよく考えた方が良いでしょう。

民法は、相続について「相続人は、自己のために相続の開始があったことを知った時から3カ月以内に、相続について、単純承認もしくは限定の承認又は放棄をしなければならない(915条)。相続の放棄をしようとする者は、その旨を家庭裁判所に申述しなければならない(938条)」と規定しています。

相続人は、自己(自身)が相続人であることを知った時から3カ月以内に相続について、①単純承認 ②限定承認 ③相続放棄-のいずれかを選択しなければならないのです。

相続放棄は、相続人それぞれが各自で行うものなので、法で定められた順位に従って実行することになります。

最も順位が高いのは、被相続人の配偶者(夫または妻)と子どもです。子どもが相続放棄をすれば、次の順位は配偶者と被相続人の父母です。

父母が放棄した場合は、配偶者と被相続人の兄弟姉妹が相続人になります。兄弟姉妹が死亡している時は、被相続人の姪や甥が相続人となり、相続放棄の手続きをしなければなりません。

配偶者も相続放棄して、全ての相続人が相続放棄をした場合は、利害関係者が家庭裁判所に相続財産管理人の選任を申し立てることになります。

相続を放棄する前には司法書士、または弁護士に相談することを勧めます。(S)

境港青色申告会と女性部も新しい年度が始まりました。6月18日にそれぞれの総会を開催します。2023年度の事業・収支報告、次年度の事業計画・予算などが審議されます。皆様の出席をお待ちしています。

女性部としては、毎年行っているレクリエーション、研修会などの実施計画を協議し、実現に向けて進めたいと思います。総会と青色申告会に関して、皆様のご意見、ご要望をお聞かせください。お願いします。(I)

何回振りになるのか、久しぶりに今回はキッチンカーの紹介です。私の周りでは、小さなブームが起きているのでしょうか。焼きとりであったり、から揚げであったり、クレープであったり、キッチン



キッチンカーでコーヒーを淹れる 渡辺雄一さん

【事業所のあらまし】

事業所名 Café Cocotte(カフェ ココット)
代表者 渡辺 雄一(わたなべ ゆういち)
事業内容 コーヒー移動販売(キッチンカー)
営業場所や時間などは、インスタグラム (https://www.instagram.com/cafe_cocotte_official/) をご覧ください

2024(令和6)年度 税制改正大綱で所得税と住民税の定額減税が決定しました。定額減税の対象は給与所得者であっても事業所得者であっても変わりません。

2024(令和6)年度 所得税の定額減税は、次の合計額となります。①本人 ②3万円 ③居住者

女性部だより

新年度がスタート

水木しげる記念館がリニューアルオープンし、水木しげるロードに人の姿が多くなり、ニュースでその様子を見てみると自然と笑顔になります。そんな日が増えてきました。

青色申告会の元気企業

移動販売でコーヒーを提供

— Café Cocotte — (カフェ ココット)

「カフェココット」さんに登場していただきました。今回は、キッチンカー「カフェココット」さん

カーで色々な飲食物を販売する人が増えてきているような気がします。前置きが長くなりました。本題に入ります。今回は、キッチンカー「カフェココット」さん

生まれ故郷の境港に帰り、勤めながら独学で自己研鑽を重ね、多くの人に相談もして開業を目指しましたが、やはり最大

税務・会計 一口メモ

個人事業主の定額減税

「情報をください。イベントの！」私に直接あるいは境港商工会議所である同一生計配偶者および扶養親族一人につき3万円 個人事業主の定額減税については、原則として2024(令和6)年分の所得税確定申告の際に所得税の額から控除されますが、予定納税の対象と



ブラックなどは」という舌の持ち主でした。それが、たまたま立ち寄った喫茶店での一口が人生を180度変える一口となりました。

苦手のはずが、ウマイッと感じられたのです。お店の人からそれがストリートコーヒーであると聞かされ、これなら他の人にも勧められる、商売にもなると、瞬時に閃きました。

の難関は資金でした。もらったアドバイスを基に出した結論は、店舗営業は将来の目標として比較的少ない資金で開業できるキッチンカーを利用すること。そこで、専門業者に車の改造を依頼し、昨年10月に開店しました。

同店の滑り出しは、まあまあ順調とのことですが、渡辺さんには大きな悩みがあるそうです。キッチンカーの営業にとって、各地で催される

イベントは最も大事な生命線ともいえるのですが、いつ、どこで、どんなイベントが開催されるのか、まだ把握できていません。色々な方面にアンテナを広げてはいるのですが、まだまだ成果を上げるまでには至っていないそうです。

～ 境港店長 鷲澤からのお得情報 ～

&LIFE 介護保険C(ケア)セレクト (介護・認知症選択型保障保険)

一度、当代理店ホームページへ↓↓↓ 株式会社 友和・保険センター

本店 〒683-0802 鳥取県米子市東福原7-2-6 TEL(0859)34-4938 FAX34-5660 境港店 〒684-0071 鳥取県境港市外江町2361-2 TEL(0859)21-0117 FAX21-0118

ホームページ: www.youwa-hoken.jp/



会社の一部門としてご活用ください

あなたに代わってお仕事します

- ◎社会保険の標準報酬月額の時決定
◎労働保険料の年度更新手続き
◎給料計算・各帳票の作成

社会保険労務士事務所 マイオフィス
株式会社 マイオフィス
労働保険事務組合 マイオフィス

〒684-0033 境港市上道町2115-3 TEL 0859-44-3780



商工会議所会員を招いて

招待席

【事業所のあらまし】

代表者 高見浩介(たかみ・こうすけ)
所在地 境港市上道町3256(上道ビル)
TEL 090-7999-1317
営業時間 10:00~18:00
休業日 火曜日
事業内容 コーヒーショップ



カナリヤコーヒー



昭和レトロな雰囲気店内

○創業のきっかけ?…境港市に移住し10数年経ちますが、近所に元々喫茶店だった空き店舗があることがとても気になっていました。「近くで美味しいコーヒーを飲めたらいいなあ」と思いながら私は、コーヒーが大好きだったので、最初はイベントでの出店や米子市のスケートボードショップを間借りして営業してきました。そんな中、色々なご縁が重なり、その空き店舗での開店に至ったのです。

○おすすめポイントは?…当店のコーヒーは、生豆を仕入れて自宅で焙煎しています。生産国ごとの風味や、焙煎度合いによって違いは様々です。コーヒー豆の販売もしています。店内は、元々喫茶店だったこともあり、落ち着いた雰囲気です。テイクアウトもできますが、店内でゆっくりコーヒーを楽しんでもらうのがおすすめです。スコーンやタルト、クッキーなどの焼き菓子も置いてありますので、コーヒーのお供どうぞ。

○お客様は?…オープンして間もないこともあり、市内のお客様が多いです。席ごとにコンセントを設けていますので、仕事中にパソコンなどを持ち込んで利用される人もいます。お子様でも飲めるジュースなども用意していますので、ご家族でのご利用も大歓迎です。

○今後の事業展開(展望)?…現在コーヒー豆は4種類ですが、あと2種類ぐらい増やしたいと思っています。土・日曜日限定にはなりますが、ランチの提供も計画中です。また、つながりのある作家さんをお招きして作品の展示会や、個展なども催していきたいです。

○一言PR!…2024(令和6)年4月にオープンしたコーヒーショップです。カウンター席もあります。コーヒー豆と焼き菓子の販売もしています。気軽に寄ってくださいね。よろしくお祈りします!



店舗は上道ビルの1Fです

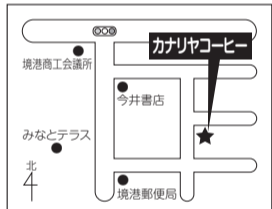

クイズで遊ぼう

特別編

今回の「クイズで遊ぼう」は、いつもと違う形式の特別編として掲載します。(旬こめや産業は、新商品「のどぐるめし」のキャラクターを作ろうとしています。キャラクターは、可愛いネーミングを付けてもらって、それを基にデザインを作る予定です。そこで、このコーナーで新キャラクターのネーミングを募集します。(5ページに関連記事)

応募者の中から3人の優秀賞を選び、最も同社が気に入ったネーミングを採用します。優秀賞に選ばれた3人には、次の賞品をプレゼント。

賞品 「いただき、大山おこわ、のどぐるめし」セット



応募のきまり

ハガキにネーミング、郵便番号、住所、氏名、年齢、電話番号を明記して下記の宛先まで送ってください。

宛先

〒684-8686 境港市上道町3002
境港商工会議所 クイズ係
FAX (42-6577)
[E-mail] cci@sakaiminato.comでもOK。

応募締切

6月12日(水)(当日消印有効)

スポンサー (有)こめや産業(外江町)

マンボウのチョコリンちゃん

No.114 重さ対決? 楠麻貴子



前月号のクイズ

正解と当選者

前月号のクイズ問題は「ビナージの1押し商品は、おいしく飲む桑の葉」は、ある風味にすることで青汁が苦手な人にも飲みやすくなっていますが、その風味はどれでしょう」というもので、正解は①の「玄米風味」でした。

境港の観光メニューとして定着している境漁港見学ツアー。(一社)境港水産振興協会が主催します。お魚ガイドが同行し、漁港やベニズワイガニの入札風景(早朝)、まき網漁船の水揚げや入札の様

賞品 おいしく飲む桑の葉
スポンサー ビナージ(本町)

夢みなどタワー
6月のイベント
夢みなど
フリーマーケット
夢みなどタワー恒例のフリーマーケットで掘り出し物が見つかるかも。

米子鬼太郎空港レポート

米子鬼太郎空港「チャレンジショップ制度」をご存知ですか?

米子鬼太郎空港「チャレンジショップ制度」は、空港スペースの提供を通じて、商品販売や催事を行う地域の皆様に支援する制度です。国内外へアピールするチャンスですので、気軽にご応募ください!

国内外へアピールのチャンス!!



過去の出展実績

- ・手芸品販売
- ・洋菓子販売
- ・特産品販売など...



過去の出展実績

- ・書画展示
- ・絵画展示
- など...

商品販売 物販催事 作品展 イベント

*商品や催事内容によってはお断りさせていただく場合もあります。まずはお問い合わせください!

米子空港ビル株式会社

TEL:0859-45-6121
URL: <http://www.yonago-air.com/>

ハンドメイドや古着など、何が出品されるかはお楽しみ! 日時 6月22日(土)・23日(日) 午前10時~午後2時 場所 1F多目的ホール・エントランスロビー 料金 入場無料 詳しくは、同タワー(☎47-3800)まで。

く、欧米、アジアからも参加者がありました。今年度は、香港、台湾、米国、英国などから予約が入っているそうです。参加者は、普段見ることのない水揚げの様子に歓喜し、近代化の進んだ市場に驚く人も多いたか。漁港に停泊する漁船、境界水道、島根半島の景色なども好評のようです。クルーズ客船や米子ソウル国際定期便、8月に就航する韓国・東海・境港間の定期貨客船などで境港を訪れる外国人観光客に喜んでもらえる恰好の体験型観光ではないでしょうか。

~心に届くこの薫り~

澤井の夏ギフトフェア開催中

SAWAI'S GIFT SELECTION

クラフトコーヒーギフト
◆ブルーエンブレムブレンド
◆マンデリンブレンド
◆フルッタガーデンブレンド
無糖 (各330ml×1本)
¥2,900(税込)

美味淡麗ギフト(2本)
無糖 加糖 (各720ml×1本)
¥2,360(税込)

オリジナルアイスコーヒー&スイーツギフト
オリジナルアイスコーヒー 無糖 (1,000ml×3本)
■国産果肉じゅれ5種類
¥3,720(税込)

夏ギフト10%OFF券
【有効期限】2024年7月末迄
※お一人様1回限り。会計時にご提示ください。

SAWAI COFFEE & TEA

善る楽しみ・選ぶ楽しみ・買う楽しみ Please enjoy the supreme taste and flavor, we guarantee it.

新店舗 「LABO SHOP」GRAND OPEN

世界一新鮮なコーヒー豆を 目の前で焙煎します!

TAKE OUT Drink&Sweets 販売中

ファクトリー店 (住所)境港市竹内団地278-6 [OPEN]9:00~18:00 年中無休(元日を除く) [TEL]0859-47-5381

ラボショップ 境港市竹内団地284-2 [営業時間]9:00~18:00 [TEL]0859-46-0388 [テイクアウト]10:00~17:00